myAIDA HEUTE

2. SEETAG
Auf dem Weg nach Athen/Piräus

AIDAprima
Mittwoch
22. November 2023

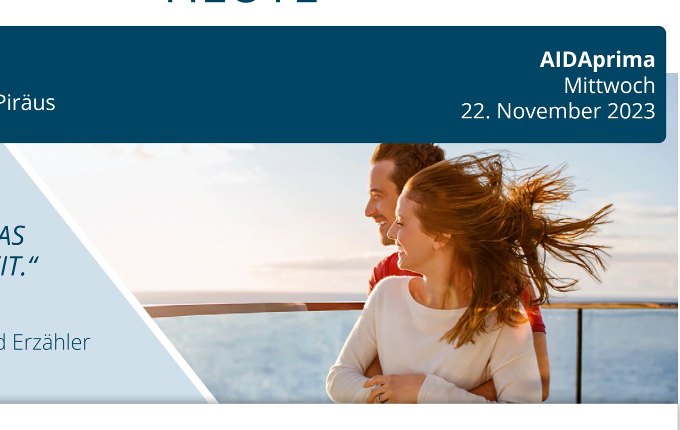

„DAS MEER IST KEINE LANDSCHAFT, ES IST DAS ERLEBNIS DER EWIGKEIT."

– Thomas Mann,
Deutscher Schriftsteller und Erzähler

Aktuelle Etappe:
558 Seemeilen (1.034 km) bis Athen/Piräus, Griechenland

Zeitumstellung: Bitte beachten Sie, dass in der Nacht von Dienstag auf Mittwoch die Uhren von 02:00 auf 03:00 Uhr vorgestellt werden.

07:49 Uhr
17:03 Uhr

leicht bewölkt
22 °C

Liebe Gäste,

Hopfen und Malz, Gott erhalt's – ein Spruch, den wir alle kennen. Aber wie kommt das Bier eigentlich in das Glas? Heute bin ich um einiges schlauer und einer von wenigen Braumeistern, die auf den Weltmeeren Bier brauen. Mein Tipp: Genießen Sie ein frisch gezapftes Zwickel in unserem schwimmenden Brauhaus oder erfahren Sie heute Nachmittag um 14:30 Uhr bei meinem Brauseminar alles, was Sie über das Bierbrauen wissen möchten.

Ihr Braumeister
Dirk Domagala

Servicetelefon 5000 – Ihr Servicetelefon für Fragen, Wünsche und Reservierungen

GUT ZU WISSEN

PORTO FÜR IHRE URLAUBSGRÜSSE

Damit Ihre Urlaubspost die Lieben zu Hause schnellstmöglich erreicht, können Sie Ihre Karten und Briefe direkt bei uns abgeben. Das Rezeptionsteam versieht Ihre Urlaubsgrüße für 3,50 Euro mit Porto und gibt sie im nächstmöglichen Hafen ab. Bezahlen können Sie auch hier ganz bequem mit Ihrer Bordkarte.

BORD-PORTAL

bordportal.prima.aida.de
Das kostenfreie myAIDA Bordportal – komplettes Bordprogramm, Ihr Reiseplaner und der direkte Weg ins Internet.

AIDA

ÖFFNUNGSZEITEN

	Frühstück	Mittag	Abend
Buffet-Restaurants			
East Restaurant, 6 (M)	07:30–10:30	12:00–14:00	18:00–21:00
Markt Restaurant, 6 (H)	08:00–11:00	12:30–14:00	17:30–19:00 19:30–21:00
Bella Donna Restaurant, 6 (H)	07:30–10:30	12:00–14:00	18:00–21:00
Weite Welt Restaurant, 7 (H)	08:00–11:00	12:30–14:30	18:30–21:30
Fuego Restaurant, 14 (H)	....	12:00–19:00	....
Spezialitäten-Restaurants (Getränke gegen Aufpreis)			
Ristorante Casa Nova, 6 (H)	....	12:30–14:00	ab 18:00
French Kiss – Die Brasserie, 7 (H)	07:30–10:30	....	ab 18:00
Brauhaus, 7 (H)	....	....	18:30–21:00
À-la-carte-Restaurants (Speisen und Getränke gegen Aufpreis)			
Veganes Restaurant, 7 (M)	07:30–10:30	....	ab 18:00
Gourmet-Restaurant Rossini, 8 (M)	....	....	ab 18:00
Buffalo Steak House, 8 (M)	07:30–10:30	....	ab 18:00
Sushi Bar, 8 (M)	....	12:30–14:00	ab 18:00
Snacks und Bars (Getränke gegen Aufpreis)			
Pier 3 Market, 3 (M) We Proudly Serve Starbucks	ab 07:00	bis 18:00	....
Tapas & Bar, 6 (V)	....	ab 12:00	bis 00:00
Scharfe Ecke, 6 (V)	....	ab 12:00	bis 02:00

Kaffee und Kuchen
Getränke gegen Aufpreis

Prima Bar, 6 (M)	14:30–16:00
Eisbar, 7 (V)	14:00–18:00
Café Mare, 7 (M)	14:30–16:00
French Kiss, 7 (H)	14:30–16:00
Sunset Bar, 8 (M)	14:30–16:00

Bars

Nightfly Bar, 6 (V)	ab 21:30
Diskothek D6, 6 (V)	ab 22:00
Spray Bar, 6 (V)	ab 21:30
Prima Bar, 6 (M)	ab 09:00
Casino Bar, 6 (M)	ab 10:00
Eisbar, 7 (V)	12:00–22:00
Café Mare, 7 (M)	ab 10:00
Sunset Bar, 8 (M)	ab 10:00
Vinothek, 8 (M)	ab 18:00
Bar 5. Element, 14 (H)	ab 10:00
AIDA Bar, 15 (M)	ab 09:00
Geöffnet je nach Wetterlage	
Lanai Bar, 7 (H)	ab 10:00
Pool Bar, 15 (M)	10:00–19:00
Patio Bar, 16 (V)	10:00–18:00

Shopping- und Erlebniswelt

Premium-Juwelier, 6 (V)	10:00–22:00
Travel Shop, 6 (V)	10:00–22:00
Parfümerie, 7 (V)	10:00–22:00
LEGO® Store, 7 (V)	10:00–12:00 16:00–22:00
AIDA Shoppingwelt, 7 (V)	10:00–22:00
Kunstgalerie, 7 (M)	10:00–12:00 18:00–22:00
Fotogalerie, 7 (M)	10:00–12:00 15:00–22:00
Fotokiosk, 6 (V), 7 (M), 14 (H)	rund um die Uhr

Fernwehexperten

AIDA Plaza, 7 (V)	09:00–21:00

Body & Soul Organic Spa und Sport

Body & Soul Organic Spa, 8 (V)	08:00–23:00
Friseur & Nail Spa, 7 (V)	08:00–21:00
Body & Soul Sport, 7 (V)	rund um die Uhr
Trainingsbetreuung, 7 (V)	07:00–21:00
Spa-Deal Athen/Piräus Kunstgalerie, 7 (V) & Body & Soul Organic Spa, 8 (V)	18:00–19:00

Ausflüge

Ausflug Counter AIDA Plaza, 7 (M)	09:00–21:00
Ausflug Counter Theatrium, 7 (M)	09:00–19:00
Ausflug Counter Theatrium, 8 (M)	09:00–12:00 16:00–19:00
Ausflugs-Deal Athen/Piräus AIDA Plaza, 7 (V) & Kunstgalerie, 7 (M)	20:00–21:00

Entertainment

Virtual Reality	10:00–12:00
Zen Lounge, D7 (V)	17:00–19:00
Casino, 6 (M)	rund um die Uhr
Casino Kasse, 6 (M)	ab 10:00

Four Elements

Rezeption, 14 (H)	09:00–21:00
Lazy River, 14 (H)	09:00–21:00
Klettergarten, 16 (H)	09:00–11:00 19:00–21:00
Racer, 18 (H)	09:00–21:00

Minis, Kids & Teens

Kids Club Rezeption, 14 (H)	08:00–21:00
Kids Club, 14 (H) (Programmzeiten)	10:00–12:30 16:00–18:00 19:00–20:00
Mini Club, 14 (H) (Eltern-Kind-Spielzeit)	09:00–10:00 12:00–15:00 17:00–18:00
Wave Club, 15 (H)	rund um die Uhr

Service

Service Kasse, 4 (M)	08:00–20:00

Wichtige Telefonnummern

Notruf 9000 & Medizinischer Notruf 3000	rund um die Uhr
Hospital, 3 (M)	09:00–11:00 17:00–19:00

Anmeldung im myAIDA Bordportal unter „Jetzt buchen" · Anmeldung über Servicetelefon 5000 · Aufpreis · Spielteilnahme ab 18 Jahren. Glücksspiel kann süchtig machen.

KULINARISCHES

KOCHSCHULE IM ROSSINI

Kochen weckt die Sinne. Man rührt und schneidet, schmeckt, riecht, sieht und fühlt. Noch mehr Spaß macht es, wenn man die Kunst des Kochens von einem echten Profi lernt. Unser Chef de Cuisine lässt Sie heute um 11:30 Uhr über die Schulter und in die Töpfe schauen und verrät Ihnen Tipps und Tricks inklusive toller Rezepte. Zum Abschluss servieren wir Ihnen das köstliche Menü. Der Preis pro Person beträgt 34,50 Euro. Sichern Sie sich bis heute um 10:00 Uhr einen der limitierten Plätze.

GRIECHISCHER POOLBRUNCH

Genießen Sie heute Vormittag ab 11:30 Uhr die herrlich entspannte Atmosphäre im Beach Club auf Deck 15 bei passender Musik von DJ Juan und typisch griechischen Köstlichkeiten vom Buffet. Lassen Sie sich das griechische Flair nicht entgehen!

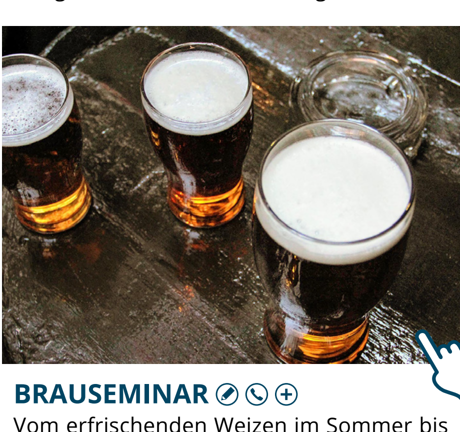

BRAUSEMINAR

Vom erfrischenden Weizen im Sommer bis zum dunklen Bock im Winter – schauen Sie dem Meister seines Fachs doch mal während eines Brauseminars über die Schulter, heute um 14:30 Uhr im Brauhaus! Sichern Sie sich noch bis heute 10:00 Uhr einen der begehrten Plätze.

ERLEBNISWELT

VORVERKAUF: AIDA AKTIV BINGO PAKET

Nutzen Sie am morgigen Tag in Athen/Piräus um 21:30 Uhr die Gelegenheit und machen Sie beim AIDA Aktiv Bingo auf der AIDA Plaza auf Deck 6 mit. Der Vorverkauf startet heute um 10:00 Uhr im Casino. Teilnehmen kann jeder ab 18 Jahren. Für 20 Euro erhalten Sie Ihr Paket im Wert von 30 Euro mit den Bingoscheinen für das AIDA Aktiv Bingo, ein 10-Euro-Freispiel an den Spielautomaten sowie zwei Rubbellose mit der Chance auf Ihre nächste Traumreise. Nur heute schenken wir Ihnen ein Rubbellos zusätzlich. Zum Bingo laden wir Sie ebenfalls auf ein Glas Sekt ein.

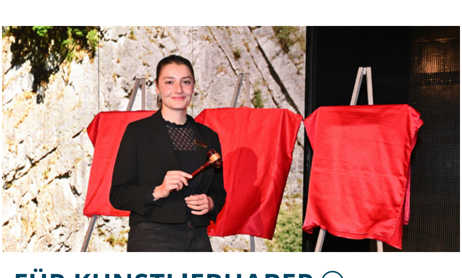

FÜR KUNSTLIEBHABER

Nutzen Sie heute Ihre Chance, um für die eigenen vier Wände Ihr neues Lieblingskunstwerk zu finden. Ersteigern Sie bei der Kunstauktion um 15:00 Uhr im Theatrium Kunstwerke die bis zu 20 Prozent unter dem Galeriepreis liegen. Für Fragen und Wünsche zu den Kunstwerken oder zur Kunstauktion steht Ihnen Ihr Galerieteam in der Kunstgalerie zur Verfügung.

BEAUTY-MARKT AUF DER AIDA PLAZA

Heute von 16:00 bis 18:00 Uhr findet auf der AIDA Plaza der Beauty-Markt statt. Lassen Sie Ihre Haare von unseren Body & Soul Organic Spa Friseuren stylen, drehen Sie am Glücksrad und gewinnen Sie tolle Gutscheine für die Parfümerie und den Body & Soul Spa oder schlendern Sie gemütlich durch die AIDA Plaza und sichern sich einige unserer schönen Produkte.

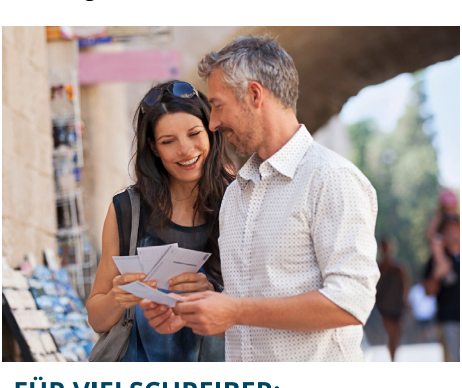

FÜR VIELSCHREIBER: POSTKARTEN IHRER REISE

Für alle, die gleich mehrere mit einem Urlaubsgruß erfreuen wollen, halten wir in der Fotogalerie auf Deck 7 eine vielfältige Auswahl an Postkarten der Destinationen Ihrer Reise mit AIDAprima für Sie bereit. Nur heute erhalten Sie beim Kauf von 5 Postkarten weitere 2 geschenkt. Gern können Sie Ihre Karten direkt an der Rezeption auf Deck 4 abgeben. **Unser Tipp:** Überraschen Sie Freunde und Familien mit individuellen Urlaubsgrüßen! Bestellen Sie am Fotokiosk auf Deck 6, 7 oder 14 von Ihrem digitalen Foto Ihre ganz persönliche Postkarte.

FOTOSHOOTING: SEIFENBLASEN PORTRÄTS

Erleben Sie ein Fotoshooting, was Sie fasziniert, in dem Sie von wundervoll schillernden Seifenblasen umspielt werden – digital, mit viel Geschick von unseren Fotografen in Ihr persönliches Porträt eingesetzt. Kommen Sie heute von 18:00 bis 21:00 Uhr im Theatrium auf Deck 6 vorbei.

FERNWEHEXPERTEN

HAFEN LOUNGE – FERNWEHEXPERTEN SHOW

Träumen Sie schon immer von einer Weltreise, bei der Sie gleich mehrere Kontinente bereisen können? Lernen Sie bei diesem 117-tägigen XXL-Abenteuer die Facetten Südamerikas kennen, lassen sich auf paradiesischen Südpazifikinseln die Sonne auf den Bauch scheinen und feiern mit uns die aufregendste Nacht des Jahres im australischen Melbourne! Fernwehexpertin Kiara reist bei der Hafen Lounge – Fernwehexperten Show gemeinsam mit Ihnen um die Welt – heute um 13:45 Uhr im Theatrium.

ENTERTAINMENT

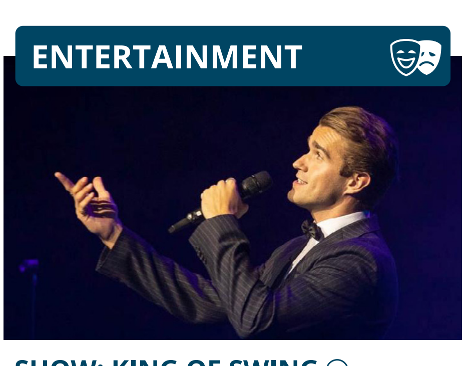

SHOW: KING OF SWING

Freuen Sie sich auf eine Nacht mit Frank Sinatra, Elvis und anderen Swing-Legenden. Diese Show mit Ihrem AIDA Star Max Bowker wird Sie in das goldene Zeitalter von Las Vegas versetzen. Große Show-Tunes mit einem romantisch-nostalgischen Aroma des klassischen Jazz-Zeitalters. Max hat diese Show in ganz London mit einer Live-Band aufgeführt und nun erleben Sie sie hier auf AIDAprima. Eine Show, die man nicht verpassen sollte! Seien Sie heute um 19:00 Uhr im Theatrium live dabei.

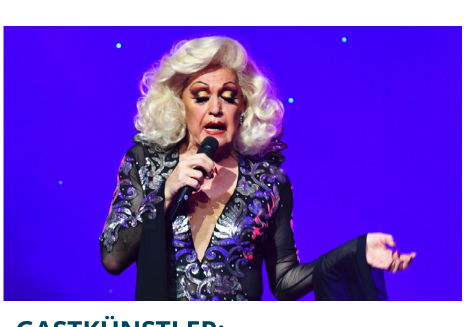

GASTKÜNSTLER: FRANCE DELON – DIE ALTE KANN'S NICHT LASSEN

Heute erleben Sie um 21:00 Uhr ein zweites Mal im Theatrium ein frech-frivoles Abendprogramm mit der knöcherigsten aller Diven: France Delon. Lassen Sie sich von einem turbulenten Abend verzaubern, der so voller Überraschungen steckt, dass man es kaum in Worte fassen kann. Sehen, staunen, erleben – so das Credo von France Delon, die in echt noch älter aussieht als auf dem Foto. Bleibt nur zu hoffen, dass der Travestie-Künstler auf der Bühne nicht noch umfällt. Wir wünschen Ihnen viel Spaß mit dieser Portion Comedy der Extraklasse.

AIDA CINEMA: DIE UNGLAUBLICHE GESCHICHTE VON DER RIESENBIRNE

Diese heiter-charmante Verfilmung des dänischen Bestseller-Kinderbuchs von Jakob Martin Strid zaubert dem jungen (und älteren) Publikum garantiert ein Lächeln ins Gesicht: Der Bürgermeister von Sunnytown ist verschwunden! Sein zwielichtiger Vertreter freut sich schon auf den Posten. Aber Kater Mika und Elefant Sebastian machen sich mithilfe einer überdimensionalen Birne auf die Suche nach dem Vermissten... Freuen Sie sich heute um 11:00 Uhr auf dieses Highlight im Four Elements auf Deck 14! Die Kopfhörer erhalten Sie bereits ab 10:30 Uhr an der Four Elements Rezeption auf Deck 14.

VORTRAG IHRES EDUTAINERS DR. THOMAS DRAXLER

Eine gute Gesundheit ist die Basis für ein glückliches, zufriedenes und erfolgreiches Leben. In diesem Vortrag erläutert Dr. Thomas Draxler historische Wurzeln zum Thema und gibt moderne wissenschaftliche Erkenntnisse preis. Sie erhalten praktische Tipps, wie die Gesundheit verbessert werden kann und werden mit der These konfrontiert: Sie haben das Potential, 120 Jahre alt zu werden und dies bei guter Gesundheit. Erfahren Sie mehr, heute um 11:45 Uhr im Theatrium!

VORTRAG IHRER EDUTAINERIN VIOLA MÖBIUS

Hinterfragt, ermittelt, aufgelöst: Kaum eine Eigenschaft, die wir an anderen mehr bewundern und oft selten haben: Mut! Der Wunsch nach sozialer Anerkennung, Ängste und andere Gründe verhindern, dass wir unser Leben so führen, wie wir uns das vorstellen. Anhand von alltäglichen Beispielen, aufrüttelnden Erkenntnissen und spannenden psychologischen Hintergründen zeigt Viola Möbius heute um 11:00 Uhr im Theatrium auf ihre Art, wie oft uns fehlender Mut wirklich beeinflusst und wir deshalb an den schönen Dingen des Leben vorbeirennen! Seien Sie mutig für spannende Botschaften!

AIDA CINEMA: LIEBE IST...

Ein schöner Wohlfühlfilm mit verrückten Nebenhandlungen und zwei legendären Stars: Der Hochzeitsplaner Lawrence (Jeremy Irons) und die blinde Fotografin Sara (Diane Keaton) haben sich zu einem Blind Date verabredet. Er ist verklemmt, sie ist etwas schrullig, und gemeinsam lernen sie, ihre persönlichen Grenzen zu überschreiten... Dennis Dugan hat bei vielen Adam-Sandler-Filmen Regie geführt, er kennt sich also mit Komödien aus! Freuen Sie sich heute Abend um 22:00 Uhr auf dieses Highlight im Nightfly Nachtclub auf Deck 6!

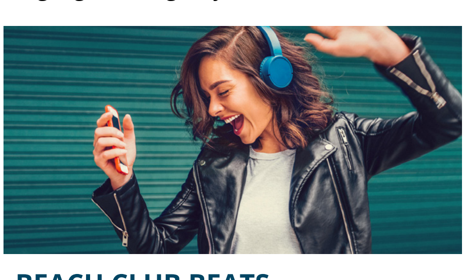

BEACH CLUB BEATS – DIE AIDAradio PARTY

Heute erwartet Sie eine unvergessliche Nacht voller guter Laune und dem einzigartigen AIDAradio Beach Club Beats-Musikmix, den Sie jeden Samstag von 21:00 bis 23:00 Uhr auf AIDAradio hören. Ab 22:00 Uhr feiern wir im Beach Club gemeinsam mit DJ Juan die besten AIDAradio Hits. AIDAradio ist Ihr Feelgood-Sender für Meer Gefühl und only good news. Zu Hause in Ihrem DAB+ Radio, im Stream auf aidaradio.de oder hier an Bord auf TV-Kanal 6 – hören Sie rein!

AUSFLÜGE

AUSFLUGSTIPP FÜR ATHEN/PIRÄUS

PIR11– Athen auf eigene Faust

Fahren Sie mit dem Bus in das Zentrum von Athen und gestalten Sie Ihren Tag nach Ihren eigenen Belieben. Gemütlich durch das Altstadtviertel Plaka spazieren oder auf die Akropolis steigen, es liegt ganz in Ihrer Hand.

BODY & SOUL

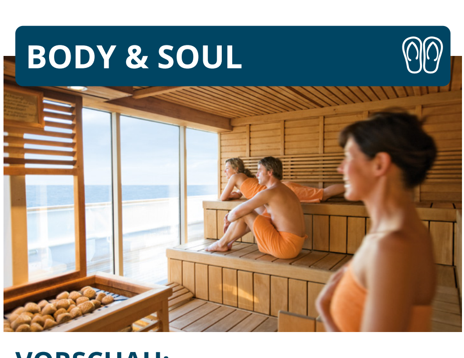

VORSCHAU: GRIECHISCHE SAUNANACHT

Entspannen Sie morgen nach einem erlebnisreichen Tag in Athen/Piräus bei der griechischen Saunanacht in der Wellness Oase. Genießen Sie eine 25-minütige Teilkörpermassage, erleben Sie verschiedene Aufgüsse und runden Sie den Abend mit einem Peeling oder einer Algenpackung ab. Sichern Sie sich schon heute im Body & Soul Organic Spa auf Deck 8 einen der begehrten Plätze.

PROGRAMM-HIGHLIGHTS

VORMITTAG

ab sofort	Entspannung auf See	AIDAprima
06:00–08:00	Kaffee für Frühaufsteher	Beach Club, 15 (M)
08:30	Guten Morgen Spaziergang mit Ihren Gastgebern	Pool Bar, 15 (M)
09:00–10:00	Shuffleboard	Shuffleboardfeld, 15 (H)
09:00–10:30	Volleyball	Sportdeck, 16 (H)
09:00–17:00	Krabbeltreff	Wave Club, 15 (H)
09:30	Küchenführung	Treffpunkt: Gourmet-Restaurant Rossini, 8 (M)
09:30	Spieletreff: Skat	Four Elements Rezeption, 14 (H)
10:00–11:00	Workshop: Maniküre	Nail Spa, 7 (V)
10:00–11:00	Familienaktion: Shuffleboard	Shuffleboardfeld, 15 (H)
10:00–11:00	Fotoshooting: Skywalk Porträts	Skywalk, 15 (H)
10:00–11:30	Iris-Fotografie	Fotostudio, 6 (V)
10:00–11:30	Fotoshooting: AIDA Buchstaben	Theatrium, 6 (M)
10:00–11:30	Fotoshooting: French Kiss Porträts	French Kiss, 7 (H)
10:00–12:00	Virtual Reality Abenteuer Anmeldung an der Body & Soul Sport Rezeption	Zen Lounge, 7 (V)
10:00–22:00	AIDA Rubbellose Cash oder Kreuzfahrt	Casino Kasse, 6 (M) & Travel Shop, 6 (V)
10:00	Dart	Four Elements Rezeption, 14 (H)
10:00	Spieletreff: Kniffel	Four Elements Rezeption, 14 (H)
ab 10:00	Münzschieberausbeute	Casino, 6 (M)
ab 10:00	Vorverkauf der AIDA Aktiv Bingo Pakete	Casino, 6 (M)
10:15–10:45	Hafen Lounge – Land in Sicht: Limassol und Tipps für Heraklion und Rhodos-Stadt	Theatrium, 6–8 (M)
10:30–11:15	Tanzkurs: Discofox für Einsteiger	Diskothek D6, 6 (V)
11:00–11:30	Vortrag mit Viola Möbius: Mehr Mut bitte! Wer sich traut, kann mehr (er)leben!	Theatrium, 6–8 (M)
11:00–12:00	Workshop: Flexi-Bar	Body & Soul Sport, 7 (V)
11:00–12:25	Familien Silent AIDA Cinema: Die unglaubliche Geschichte von der Riesenbirne (FSK: 0)	Four Elements, 14 (H)
ab 10:30	Kopfhörerausgabe	Four Elements Rezeption, 14 (H)
11:30–12:15	Tanzkurs: Discofox für Fortgeschrittene	Diskothek D6, 6 (V)
11:30–13:00	Poolaktion: Griechischer Poolbrunch	Beach Club, 15 (M)
11:30	Kochschule: Rossini	Buffalo Steak House, 8 (M)
11:30	Sushi-Workshop	Sushi Bar, 8 (M)
11:45–12:15	Vortrag mit Dr. Thomas Draxler: Möglichst gesund und fit 120 Jahre werden!	Theatrium, 6–8 (M)

NACHMITTAG

13:00–14:00	Workshop: Pilates	Body & Soul Sport, 7 (V)
13:45–14:30	Hafen Lounge – Fernwehexperten Show: Weltreise	Theatrium, 6–8 (M)
14:00–14:45	Fit4Drums	Sportdeck, 16 (H)
14:00–15:30	Workshop mit Dr. Thomas Draxler: Die 14 Gesunderhalter Anmeldung im Theatrium auf Deck 6	Diskothek D6, 6 (V)
14:00–15:30	Kreativtreff für Groß und Klein: Mamma Mia	Brauhausgarten, 7 (H)
14:00	Spieletreff: Sudoku	Four Elements Rezeption, 14 (H)
14:30	Brauseminar	Brauhaus, 7 (H)
14:30	AIDA Boccia	Four Elements Rezeption, 14 (H)
15:00–16:00	Kunstauktion	Theatrium, 6–8 (M)
15:00–16:00	Workshop: Kosmetik	Body & Soul Organic Spa, 8 (V)
15:00–16:00	Shuffleboard	Shuffleboardfeld, 15 (H)
15:00–16:30	Workshop mit Viola Möbius: 30 Life-Tricks für mehr Lebensqualität Anmeldung im Theatrium auf Deck 6	Nightfly Nachtclub, 6 (V)
16:00–16:45	Tanzkurs: Rumba für Fortgeschrittene	Diskothek D6, 6 (V)
16:00–17:00	Spieletreff: Black Stories	Wave Club, 15 (H)
16:00–18:00	Beauty-Markt mit Spa- und Parfümerie-Glücksrad	AIDA Plaza, 6 (V)
16:30–17:15	Ocean Lounge mit Lektorin Nadja Münchenhagen: Kreta und Rhodos – Griechenlands sonnige Inseln	Theatrium, 6–8 (M)
16:30–18:30	Lanai Lounge mit DJ Plax	Lanai Bar, 7 (H)
16:30	Spieletreff: Kartenspiele	Four Elements Rezeption, 14 (H)
17:00–17:45	Tanzkurs: Tango für Einsteiger	Diskothek D6, 6 (V)
17:00–18:00	AIDAprima Zehnkampf – 2/10	Four Elements Rezeption, 14 (H)
17:00–18:00	Windelrockertreff	Wave Club, 15 (H)
17:00–19:00	Virtual Reality Abenteuer Anmeldung an der Body & Soul Sport Rezeption	Zen Lounge, 7 (V)
17:30–18:30	Familienaktion: AIDA Bowling	Four Elements Rezeption, 14 (H)

ABEND

18:00–19:00	Buchung Spa-Deal für Athen/Piräus	Kunstgalerie, 7 (M) & Body & Soul Organic Spa, 8 (V)
18:00–21:00	Fotoshooting: Seifenblasen	Theatrium, 6 (M)
18:00–21:30	Fotoshooting: Glück Porträts	AIDA Plaza, 6 (V)
18:00–21:30	Iris-Fotografie	Fotostudio, 6 (V)
18:00	Dart	Four Elements Rezeption, 14 (H)
19:00–19:30	Die AIDA Clubbie Disco	Four Elements, 14 (H)
im Anschluss	Gute Nacht Geschichte	
19:00	Show: AIDA Star Max Bowker – King of Swing	Theatrium, 6–8 (M)
20:00–21:00	Buchung Ausflugs-Deal für Athen/Piräus	AIDA Plaza, 7 (V) & Kunstgalerie, 7 (M)
20:00	AIDA Prime Time mit Malte	Theatrium, 6–8 (M)
21:00	Gastkünstler: France Delon – Die Alte kann's nicht lassen	Theatrium, 6–8 (M)
21:30–23:00	Spieletreff: Werwolf für Erwachsene	Wave Club, 15 (H)
ab 21:45	Schlagersause mit DJ Julian und Ihren Gastgebern	Brauhaus, 7 (H)
22:00–23:40	AIDA Cinema: Liebe ist... (FSK: 12)	Nightfly Nachtclub, 6 (V)
22:00	Champagner Tasting	Vinothek, 8 (M)
22:00	Lasershow	Beach Club, 15–16 (M)
im Anschluss	Beach Club Beats – Die AIDAradio Party mit DJ Juan	Beach Club, 15–16 (M)
ab 22:00	Neon 90s mit DJ Plax	Diskothek D6, 6 (V)

V: Vorne, M: Mitte, H: Hinten, Zahl: Deck
Alle Veranstaltungen im Freien finden wetterabhängig statt. Das Angebot Ihrer Gastgeber richtet sich an Erwachsene. Das Kids Programm finden Sie vor dem Kids Club sowie mit dem Teens Programm digital im myAIDA Bordportal.

- Anmeldung im myAIDA Bordportal unter „Jetzt buchen"
- Anmeldung über Servicetelefon 5000
- Aufpreis
- Bitte lächeln – Fotografen on Tour
- Im Reisefilm
- Live auf TV-Kanal 1
- Spielteilnahme ab 18 Jahren. Glücksspiel kann süchtig machen.

BORD-PORTAL

Papierlos glücklich.
Die digitale myAIDA Heute – komplettes Bordprogramm, Öffnungszeiten und Hafeninfos.